CA-64 O-OC

MODULE D'EXTENSION DE SORTIES

Le module pour les centrales **INTEGRA** et **VERSA** permettant d'étendre le système de 8 sorties supplémentaires. Selon la version du module, les sorties peuvent être de type „collecteur ouvert", sorties de relais ou combinaison de ces deux types.

- extension du système de 8 sorties:
  - 8 sorties type OC à bas courant

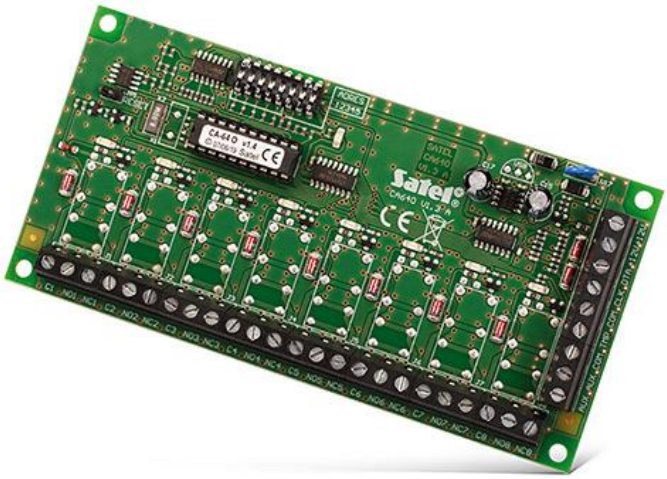

SPÉCIFICATIONS TECHNIQUES

Classe environnementale	II
Tension max. commutable par relais	24 V
Courant max. commutable par relais	2 A
Tension d'alimentation (±15%)	12 V DC
Courant de régime de sorties type OC	50 mA
Dimensions de la carte electronique	140 x 68 mm
Temperatures de fonctionnement	-10...+55 °C
Poids	74 g
Consommation de courant (sans charge de sorties type OC et relais actifs)	36 mA
Consommation de courant par relais actif	20 mA

Le produit présenté sur les photos peut différer par rapport à l'aspect réel du produit. Les informations présentées sur le site concernant les descriptions des produits n'ont qu'un caractère informatif.